

# PERDAS PARA A SOCIEDADE

Consequências do corte de 5% na arrecadação de Sesc e de Senac, que podem ser redirecionadas para a Embratur (PLV 9)

Trabalho que  
valoriza o  
**Brasil**

**Sesc**  
CNC Senac

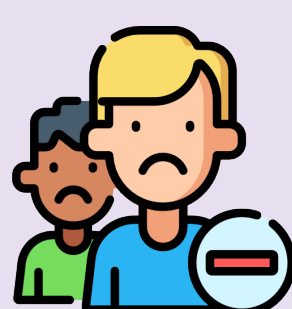

**1.994**  
Pessoas demitidas



Encerramento de atividades em  
**101**  
municípios

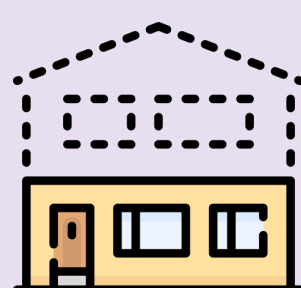

Fechamento de  
**36**  
unidades fixas  
*Total de 587 un.*



Redução de  
**R\$ 121 Mi**  
aplicados em  
atendimentos gratuitos

## Impactos da redução de 5% nas ações do Sesc (por área)

Cultura	Menos <b>2 mil</b> apresentações culturais
Lazer	Menos <b>37 mil</b> atendimentos em atividades físicas e recreativas
Saúde	Menos <b>2,6 mil</b> exames clínicos
Assistência	Menos <b>2,6 milhões</b> de toneladas de alimentos distribuídos
Educação	Menos <b>7,7 mil</b> matrículas em educação básica e continuada

**Senac**  
CNC Sesc



**1.623**  
Pessoas demitidas



Encerramento de atividades em  
**95**  
municípios

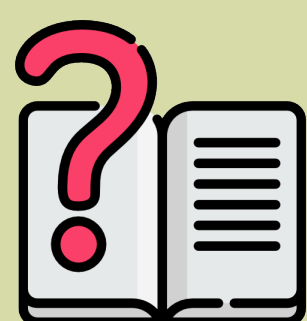

Fechamento de  
**52**  
unidades  
*(29 centros de formação profissional e 23 laboratórios de Turismo)*



Redução de  
**R\$ 140 Mi**  
aplicados em  
atendimentos gratuitos

## Impactos da redução de 5% nas ações do Senac

Horas-aula em Educação Profissional e ações extensivas	Menos <b>7 milhões</b> de horas-aula
Matrículas Gratuitas	Menos <b>31.115</b> matrículas

[www.portaldocomercio.com.br](http://www.portaldocomercio.com.br)

**CNC** · **Sesc** · **Senac**

Sistema Comércio